

# e-Dönüşüm Otomasyonu

Bir ERP

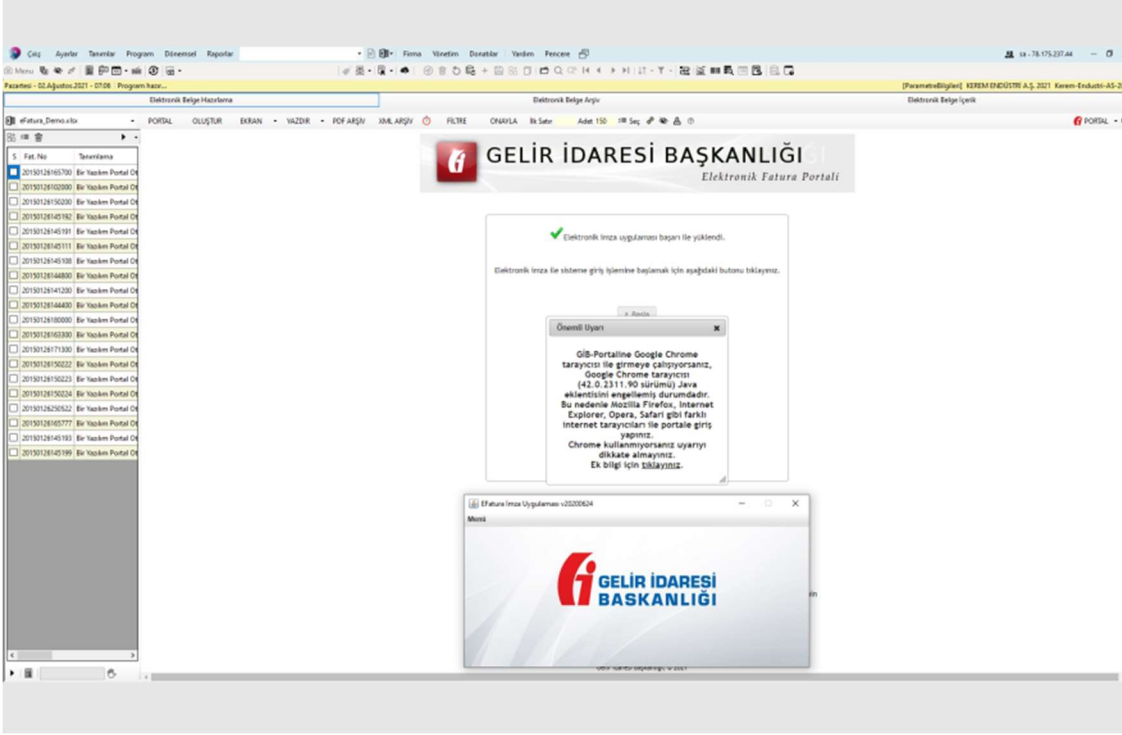

Bir ERP e-Dönüşüm Modülü, kullandığınız herhangi bir Ticari Yazılım Satış İrsaliye ve Fatura Verilerini parametrik olarak otomatik alır ve yine otomatik olarak Gelir İdaresi Başkanlığı e-Dönüşüm Araçları Veri Giriş ortamlarına aktarır. Oluşturduğunuz XML belgelerini istediğiniz veri formatına çevirir ve arşivler.

## İşletmenizde e-Dönüşüm Yasal Zorunluluklar ve Uygulamalar

### YÖNTEM SAPTAMA

Günde bir iki fatura hazırlayan bir firma ile yüzlerce hatta binlerce fatura hazırlayan firmaların da bu sistemden faydalanması mümkün mü?

Gelir İdaresi Başkanlığı (GİB) Ücretsiz e-Dönüşüm Portal Sitesi, belgelerini XML Dosya Yükleme şeklinde hazırlayan firmalar için aylık 500 adet sınırı koymuş, ancak elle belge giren mükellef için bir sınırlama koymamıştır.

Dolayısı ile biz buradaki serbestliği kullanarak ilgili tüm ticari işlemlerinizi Tam Otomatik olarak yapma imkânı sağladık.

Günde 1000 Adet e-Fatura hazırlama, yazdırma, tasnif ve arşivleme işlemi bizim sistemimizde toplam (azami) 1 saatinizi alır. Bu süreye kontroller dahildir.

Yasal olarak bir İrsaliye ve Fatura üzerine girmeniz gereken tüm bilgiler için GİB bu sitede gerekli araçları hazırlamıştır. Bu da işinizin ve içinizin rahat olması için yeterli bir nedendir.

Bir ERP e-Dönüşüm Modülü çeşitli hacim ve sektördeki işletmeler tarafından 2013 yılından beri kullanılmaktadır.

Mükellef tarafından üretilen e-İrsaliye, e-Fatura ve e-Arşiv Fatura XML belgeleri yasal otoritenin belirlediği süre kadar saklanmak zorundadır. Ancak bu saklama kaynağının neresi olacağı konusunda bir kısıtlama yoktur.

Bir mükellefin saklamak zorunda olduğu bu kapsam dışında çeşitli belgeler vardır. Dolayısı ile belge saklama bir işletmenin kendi iç politikası ve karar mekanizmasıdır.

Belge saklama işlemi bu konu ile sınırlı olmadığına göre sadece Özel Entegratör Belgemi Saklar düşüncesi yanlıştır.

Ayrıca e-Arşiv belgeleri kaynağından silinmez ve istenildiği zaman erişilir. Yakın zamanda e-Defter Saklama işlevini de yine yasal otoriteler yüklenmiştir. Elbette mükellef de kendi ortamında bu belgeleri ayrıca muhafaza edecektir.

Tüm bu anlatılanlar ışığında en akılcı yöntemin Gelir İdaresi Başkanlığı Ücretsiz e-Dönüşüm Portal aracını kullanmak ve bunu da Bir ERP e-Dönüşüm Otomasyon Modülü ile yapmak olacaktır.

## Önce Gizlilik

### Şirket Verileri Güvenliği

#### BELGE GÜVENLİĞİ

Kurumsal bir şirket yapısı içinde her çalışanın ayrı değeri ayrı yeri vardır. Aynı zamanda çalıştığı kurumla ilgili bilmesi gereken verilerin derinliği hakkında da sınırlamalar mevcuttur. Bu konu geleneksel üretim ve hizmet sektörü için oldukça önemli bir kavramdır.

Ancak Gelir İdaresi Başkanlığı e-Dönüşüm Araçlarının ortaya çıkması ile bu kavram ister istemez, mükellefin iradesi dışında, oldukça riskli bir pozisyona itildi.

Artık hangi ham maddeyi, hangi bedel ile, hangi sıklık ile ve ne zaman satın aldığınız bir tuş basımı ile şirketiniz dışındaki kişiler için bile çok kolay erişilebilen bilgiler oldu. Aynı şeyi yaptığınız satışlar için bile söyleyebiliriz.

Ticari Yaşam gizlilik ve güven üzerine kurulmuştur ve bu şartlar sağlandığı ölçüde de başarılı olma ayakta kalma şansınız vardır.

Elbette yasal otorite tarafından konulmuş kural ve uygulamalara uyma zorunluluğumuz vardır. Aynı yasal otorite hem bu gerçekleri bildiği ve hem de mükellefin bu uygulamayı yerine uygun maliyet ile getirebilmesi için çeşitli yazılımlar üretmiştir.

Ancak klasik bir gerçek daha burada ortaya çıkmakta, yasal otorite tarafından üretilen bu araçların "hantal yapısı" maalesef mükellefin bu araçlardan istediği gibi faydalanmasını engellemektedir.



Bir ERP e-Dönüşüm Modülü, yasal otorite tarafından üretilen bu e-Dönüşüm Araçlarını yazılımın kendisi ile ENTEGRE ederek Veri Giriş, Veri Okuma, Veri Yazdırma ve Veri Analiz işlemlerini mükellef için çok kolay bir hale getirmiştir. Ancak en önemlisi tüm verileriniz SİZİN İLE DEVLET ARASINDA kalmaktadır. 'İçiniz ve İşiniz rahat' kavramının en doğru şekli de budur.

VERİ TRANSFER BİÇİMİ SEÇME VERİ AKTARMA, OLUŞTURMA, YAZDIRMA VE ARŞİVLEME DÜĞMELERİ

eFatura\_Demo.xlsx PORTAL OLUŞTUR EKLAN YAZDIR PDF ARŞİV XML ARŞİV FİLTRE ONAYLA

GELİR İDARESİ BAŞKANLIĞI

İşlemler

Belge İşlemleri

Giden Kutusu

Fatura Oluştur

İrsaliye Oluştur

Taslaklar

Gönderilenler

Gelen Kutusu

Fatura Oluştur

Fatura Bilgileri

ETTN: D01EB6F2-8DC0-4ED3-8087-06F55B4A850E

Özelleştirme Numarası: TR1.2

Senaryo\*: Temel Fatura

Fatura Tarihi: 02/08/2021

Fatura Zamanı:

Fatura Tipi\*: SATIŞ

Döküman Para Birimi: Türk Lirası

Döviz-TL kur: 0

Alıcı Bilgileri

Alıcı Ara:

VERİ AKTARMA TABLOSU

GİB PORTAL E-FATURA OLUŞTURMA EKRANI

Veri Transfer Tipi Seçin, Bilgileri Parametrik olarak Tabloya çekin, toplu veya tek olarak belge oluşturun, yazdırın (PDF veya Yazıcı), Arşivleyin (özel adlandırılmış XML) ve Analiz edin.

## Veri Transfer İşlemi EXCEL veya Veri Tabanı

### HERHANGİ VERİ

İşletmenizin günlük ticari işlemlerini kayıt altına almak amacı ile bir Ticari Paket Program kullanıyorsunuz veya Mali Müşaviriniz sizden gerekli bilgileri alıp bu işlemi kendisi yapıyor.

Her iki durumda da bir Veri Tabanı oluşturursunuz. Bu bazen MS-EXCEL Veri Sayfası da olabilir, bazen başka bir veri oluşturma ortamı.

Bir ERP e-Dönüşüm Modülü için tüm seçenekleriniz bizim sizden bu veriyi parametrik olarak almamıza mâni değildir. Kullandığınız Ticari Yazılımın hangisi olduğu da bu şekilde önemli değildir.

Oluşturduğunuz veri Elektronik Ortamda olduğu sürece biz ona erişebiliriz, tabii sizin adınıza...

## Fatura Adet Sınırlaması Yok 500 Adet/Ay Sınırını Unutun

### SINIRSIZ E-BELGE

Mükellef olarak, üzerinden 10 yıl geçmesine rağmen, halen 500 Adet/ay sınırlamasının "Portal Elle Giriş" ortamında olmadığını bilmiyor olabilirsiniz. Böyle bir sınırlama olmasa da elle belge girmeniz çok kolay olmadığından yine de başka yöntemleri tercih etti iseniz şimdi tam dönüş zamanıdır.

Şu anda Özel Entegratör kullanıyor olsanız bile harcadığınız zaman bu yöntemi kullandığınızda harcadığınızdan daha az olmayacaktır. Bunu tersi bir durumu ispat etsinler biz bu sektörü bırakırız...

Size günlük 1000 Adet Belge için harcayacağınız zamanın *maksimum* 1 saat olması garantisini veriyoruz.

Sadece belge hazırlama değil sistemin size sundukları.

Bir XML Fatura içinde ne kadar bilgi var ise bunların istediğiniz şekilde tasnifi ve diğer veri ortamlarına aktarılması yine bizim sistemimiz tarafından yapılmaktadır.

Özellikle Stok bilgilerini de içeren KDV Detay tablosu halen SMM müşterilerimiz tarafından yıllardır kullanılmaktadır.

Bunun yanında tüm belgeleriniz otomatik olarak yeniden adlandırılıp istenilen dizinlere yine otomatik aktarılmaktadır.

GİB tarafından üzerinden 6 ay geçen e-İrsaliye ve e-Fatura belgeleri aslında sadece sizin gördüğünüz ortamdan kaldırılır, bunlar elbette e-Defter gibi GİB tarafından saklanmaktadır.



Bir ERP e-Dönüşüm Modülü Yerli ve Yabancı Tüm Ticari Yazılım Paketleri ile Veri Aktarma İşlemi yapar. Ayrıca MS-EXCEL gibi araçlar ile iletişim kurar.

## Yıllık Lisans Kiralama Yöntemi

### Hazırladığınız Belge Sayısı ile Bağlantılı Bir Ücretlendirme Yok



### STANDART MALİYET

Bu yönteme başlangıcında geçmek zorunda olan mükellef bilir yıllık maliyet on binlerce dolar seviyesinde olabiliyor idi. Şimdiler de o maliyetleri size çıkarıyorlar kendileri değilmiş gibi SEBİL KONTÖR dağıtıcılar o mükellef tarafından çok iyi bilinir.

Biz o yıllarda hangi Fiyat Seviyesi Politikasını uyguladı isek bugün de aynısını uyguluyoruz.

Yıllık Kullanım Hacminiz ile orantılı bir Yıllık Lisans Kiralama Bedeli uygulanır. Bunu dışında gizlenmiş hiçbir ücret yoktur.

Siz yine temkinli olun ve "Bedava Peynir Sadece Tuzak Kapanlarında Olur" vecize sözü unutmayın. Biz ücretsiz bir yöntem hiçbir zaman vadetmedik.

Yazılım Bakım, Destek ve Güncelleme hizmetleri verdiğimiz kiralama bedeli içindedir. Asla yalnız kalmazsınız.

Bazı kullanıcılar sistemin tamamını değil de bazı özle işlevlerini kullanmak isteyebilir. Bu tip hizmetler için farklı ve daha az maliyetli uygulamalarımız mevcuttur.

Alınan hizmet bedeli izleyen yıllarda enflasyon oranlarında artışa tabii tutulur. Herhangi bir CAYMA BEDELİ (bu konuda mükelleflerin karşılaştıkları çok vahim ve utanç vericidir) söz konusu değildir istenildiği zaman farklı yöntemler tercih edebilirsiniz.

Yıllardır bu alanda bizimle çalışanlar size bizi daha iyi anlatacaklardır.

Elektronik Belge Hazırlama Elektronik Belge Arşiv

Tarih 1.01.2021 2.08.2021 Seçilen Gelen 0 Giden 1 Hepsini Seç Belge Yazdır PDF Yazdır e-Posta Gönder

20210801\_BIL202100000003\_Bir Yazılım Portal Otomasyon' BIL202100000003.XML  
 20210801\_BIL202100000004\_Bir Yazılım Portal Otomasyon' BIL202100000004.XML  
 20210801\_BIL202100000005\_Bir Yazılım Portal Otomasyon' BIL202100000005.XML  
 20210801\_BIL202100000006\_Bir Yazılım Portal Otomasyon' BIL202100000006.XML  
 20210801\_BIL202100000007\_Bir Yazılım Portal Otomasyon' BIL202100000007.XML  
 20210801\_BIL202100000008\_Bir Yazılım Portal Otomasyon' BIL202100000008.XML  
 20210801\_BIL202100000009\_Bir Yazılım Portal Otomasyon' BIL202100000009.XML  
 20210801\_BIL202100000010\_Bir Yazılım Portal Otomasyon' BIL202100000010.XML  
 20210801\_BIL202100000011\_Bir Yazılım Portal Otomasyon' BIL202100000011.XML  
 20210801\_BIL202100000012\_Bir Yazılım Portal Otomasyon' BIL202100000012.XML  
 20210801\_BIL202100000015\_Bir Yazılım Portal Otomasyon' BIL202100000015.XML  
 20210801\_BIL202100000016\_Bir Yazılım Portal Otomasyon' BIL202100000016.XML  
 20210801\_BIL202100000018\_Bir Yazılım Portal Otomasyon' BIL202100000018.XML

Test LTD 3\_19  
 No:2  
 35000 KONAK MAH/ İzmir  
 Tel: 2121112233 Fax: 2125566446  
 Web Sitesi: http://efatura.gov.tr  
 E-Posta: epostaeposta@eposta.com.tr  
 Vergi Dairesi: Konak  
 VKN: 333333319

**e-FATURA**

**SAYIN**  
 Bir Yazılım Portal Otomasyon  
 SAKARYA MAH. T.C.BERBERLER BLV.N:172/D Park Plaza No:12  
 Kapı No:4  
 34560 SEYHAN/ ADANA  
 Web Sitesi: http://www.biryazilim.com  
 E-Posta: info@biryazilim.com  
 Tel: 2126678990 Fax: 2126678991  
 Vergi Dairesi: Bucak  
 VKN: 333333300

ETTN: 80761AD4-4040-4038-8701-51C960332051

Sıra No	Mal Hizmet	Miktar	Birim Fiyat	İskonto Oranı	İskonto Tutarı	KDV Oranı	KDV Tutarı	Dijer Vergiler	Mal Hizmet Tutarı
1	Samsun Granit Tag	04 Hekt Ton	174 TL	%17,50	2.557,80 TL	%18,00	2.170,48 TL		12.058,20 TL
2	Beton Blok	85 Adet	175 TL	%17,60	2.618,00 TL	%18,00	2.206,26 TL		12.257,00 TL
3	Patent Ferro Serit	86 mm	176 TL	%17,70	2.679,07 TL	%18,00	2.242,25 TL		12.456,93 TL
4	İngiliz Kumeg	87 cm	177 TL	%17,80	2.741,02 TL	%18,00	2.278,44 TL		12.657,98 TL
5	Şirket Ajansı	88 Adet	178 TL	%17,90	2.803,86 TL	%18,00	2.314,83 TL		12.860,14 TL

Özelleştirme No: TR1.2  
 Senaryo: TEHELFATURA  
 Fatura Tipi: SATIS  
 Fatura No: BIL2021000000007  
 Fatura Tarihi: 01-08-2021  
 İrsaliye No: İN: 20150126145111  
 İrsaliye Tarihi: 31-07-2021  
 Sipariş No: SN: 20150126145111  
 Sipariş Tarihi: 30-07-2021

**BELGE ANALİZ, İZLEME, YAZDIRMA VE GÖNDERME ARAÇLARI**

Sistem oluşturduğunuz tüm MXL, HTML ve PDF Belgeleri önceden belirlene dizinler içinde saklar ve daha sonra arama filtreleri ile erişmenizi sağlar. Belgeleri toplu olarak yazdırabilir, PDF oluşturabilir (XML ve HTML den) ve e-Posta ile toplu olarak gönderebilirsiniz.

# XML Vergi Analiz Araçları

## Mali Müşavirler ve ilgililer için Araçlar

### ----- KDV BEYAN

XML Dosyalar çok sayıda değişken veriler içerirler. Bunların okunması ve tasnif edilmesi gerekebilir. Bu konuda hazırlanmış olan araçlar size çok çeşitli ve istediğiniz gibi düzenleyeceğiniz seçenekler sunar.

Özellikle KDV Meblağlarının Yüzde Oranlara göre tasnifi ve ilgili bilgilerle birlikte hazırlanması önemlidir.

Ayrıca İrsaliye/Fatura Stok bilgilerini de bu araçlarla analiz edebilirsiniz

Hazırlanan bu derleme bilgiler kullandığınız programlara EXCEL veya SQL Bağlantı yöntemi ile transfer edilebilir.

Bu konuda hazırladığımız araçlar yıllardır Mali Müşavirler tarafından değişik yazılımlara veri aktarmak için kullanılmaktadır.



Sistem Parametrik yapısı sayesinde kendi işinize özgü ayarları yapmanızı kolayca sağlar. Ayrıca size özel bir takım çözümler eklenmesini de talep edebilirsiniz.

Gelir İdaresi Başkanlığı e-Dönüşüm Portal Aracı iki ayrı bölümden oluşmaktadır. Bunlardan birincisi e-İrsaliye ve e-Fatura oluşturma Modülü diğeri de e-Arşiv Fatura oluşturma modülüdür.

Her iki modül de JAVA Yazılım Kodu esaslıdır. Bu modüller ile ilişkili ihtiyacınız olan diğer eklentiler de tarafımızdan geliştirilebilir.

Ayrıca Bir ERP Kurumsal kaynak Planlaması Yazılımı da e-Dönüşüm Modülleri ile entegre olarak tasarlanmıştır. ERP Kullanıcısı olmanız durumunda e-Dönüşüm modülleri için ayrı bir ücretlendirme yapılmaz.

Sistem hakkında daha iyi bilgi sahibi olmak için yazılımı web sitemizden indirip deneyebilirsiniz.

Bir Yazılım Ltd. Şti

Ata Mah. No: 15/C-36

Yenimahalle/Ankara

[info@biryazilim.com](mailto:info@biryazilim.com)

Tel: 0312 247 11 14

## Teknoloji Yapı

MS VS C# Net Core 5

### ----- GÜVENİLİR KAYNAK

Yazılım kodu kendi içinde yazılım geliştirmek isteyen müşterilerimiz için genişletilebilir yapıya sahiptir.